

Meine Ziele



Sie und die genau für Sie passende Lösung sind mir wichtig.

Mein oberster Grundsatz ist die Erreichung und Umsetzung Ihrer Anforderungen und Ziele zum größtmöglichen Nutzen Ihres Unternehmens, Organisation oder Institution.

Darum entwickle ich ihr Trainings- und Entwicklungskonzept samt den Inhalten mit Ihnen zusammen und individuell nach Ihrem Bedarf und Ihren spezifischen Vorgaben.

Es gibt sicher Anlässe, da brauchen Sie ein Team oder einen Fachmann mit ganz spezieller Ausrichtung. Dann kann ich auf ein Netzwerk interdisziplinärer Fachleute und Organisationen zurückgreifen. Deshalb bekommen Sie immer eine optimale, schnelle und flexible Unterstützung mit einer einheitlichen Philosophie.

Für weitere Informationen freue ich mich über Ihre Kontaktaufnahme. Vereinbaren Sie einen kostenlosen, unverbindlichen Informationstermin mit mir. Dazu komme ich dann auch gerne in Ihr Unternehmen.

Persönliches

Name Gerhard Kless
Geburtsdatum 18.06.1949



Beruflicher Hintergrund und Erfahrungen

Dozent und Fachautor

- an der Service-Fachschule für Datenverarbeitung / Mannesmann Kienzle in Donaueschingen

Projektleiter

- im Bereich öffentliche Verwaltungen und Behörden in den Projekten
 - BAR - Büroautomation in den Regierungspräsidien Baden-Württemberg
 - POLADIS - Polizei Rheinland Pfalz
 - Südwestfunk Baden-Baden
 - Alte Oper Frankfurt
 - Hessisches Innenministerium
 - Hessisches Finanzministerium
 - Kommunalprojekte in Baden-Württemberg
- in Software-Großprojekten im Versicherungsbereich
 - Schaden-System R+V Versicherung Wiesbaden
 - CNV Versicherung Köln
 - Sparkassen-Rechenzentrum Köln

Softwareleiter

- Eines Softwarehauses im Bereich öffentliche Verwaltungen und Behörden für Baden-Württemberg, Hessen und Rheinland Pfalz. Leitung der Büros in Frankfurt, Stuttgart und Villingen-Schwenningen

Personalentwicklung

- Durchführung der Personalentwicklung in einem Softwarehaus mit ca. 150 Mitarbeitern

Schwerpunkte als Trainer

- Projektmanagement, Projektorganisation, Projektkontrolling
- Prozeßkompetenz und Arbeitsorganisation
- Führen
- Präsentation
- Moderation
- Teamarbeit
- Konfliktlösung
- Kommunikation
- Kreativitätstechniken
- Zeit- und Selbstmanagement
- Kundenorientierung
- Lehr- und Lerntechniken
- Train the Trainer

Lehraufträge

- an der Berufsakademie Villingen-Schwenningen
- an der Fachhochschule Furtwangen

Gasttrainer

- bei der Akademie für Personal- und Unternehmensentwicklung
- beim Steinbeis-Wissenstransferzentrum Reutlingen
- bei der IHK Schwarzwald-Baar-Heuberg
- bei der DEMOS – Europäische Wirtschaftsakademie

Schwerpunkte als Berater und Coach

- Moderation von Unternehmens- und Teamprozessen
- Konflikt - Moderation
- Organisationsentwicklung
- Supervision und Coaching von Projektleitern und Projektteams

Business Coachinh - Der Baukasten zu Ihrem Erfolg

Wir unterstützen Sie bei der Einführung oder Optimierung von Projektmanagement – sei es im Sinne von Prozessen oder im Sinne einer entsprechenden Aufbauorganisation.

Mit Hilfe der PM-Diagnose „Project Check“ erfassen wir den aktuellen Stand des Projektmanagements Ihres Bereichs. Dies ermöglicht eine schnelle Maßnahmendefinition, auf deren Basis PM-Organisation, PM-Prozesse und PM-Systeme gezielt optimiert werden können.

Aus den Ergebnissen der Analyse und Ihren Firmenspezifischen Anforderungen entwickeln wir mit Ihnen zusammen aus unserem Baukasten ein maßgeschneidertes Konzept zur Weiterentwicklung und Optimierung des Projektmanagements in Ihrem Hause.

Die Umsetzung dieser konkreten Maßnahmen ermöglicht Ihnen bei zunehmender Ergebnisqualität eine termingerechtere und kostenoptimierte Durchführung von Projekten - zur größeren Zufriedenheit aller Beteiligten.

Nach dem Durchführen von Entwicklungsmaßnahmen und der Vermittlung von Kompetenzen lassen wir Sie aber nicht alleine. Durch Einzel- und Teamcoaching, Mentoring oder Supervision begleiten wir Sie gerne in der täglichen Projektarbeit.

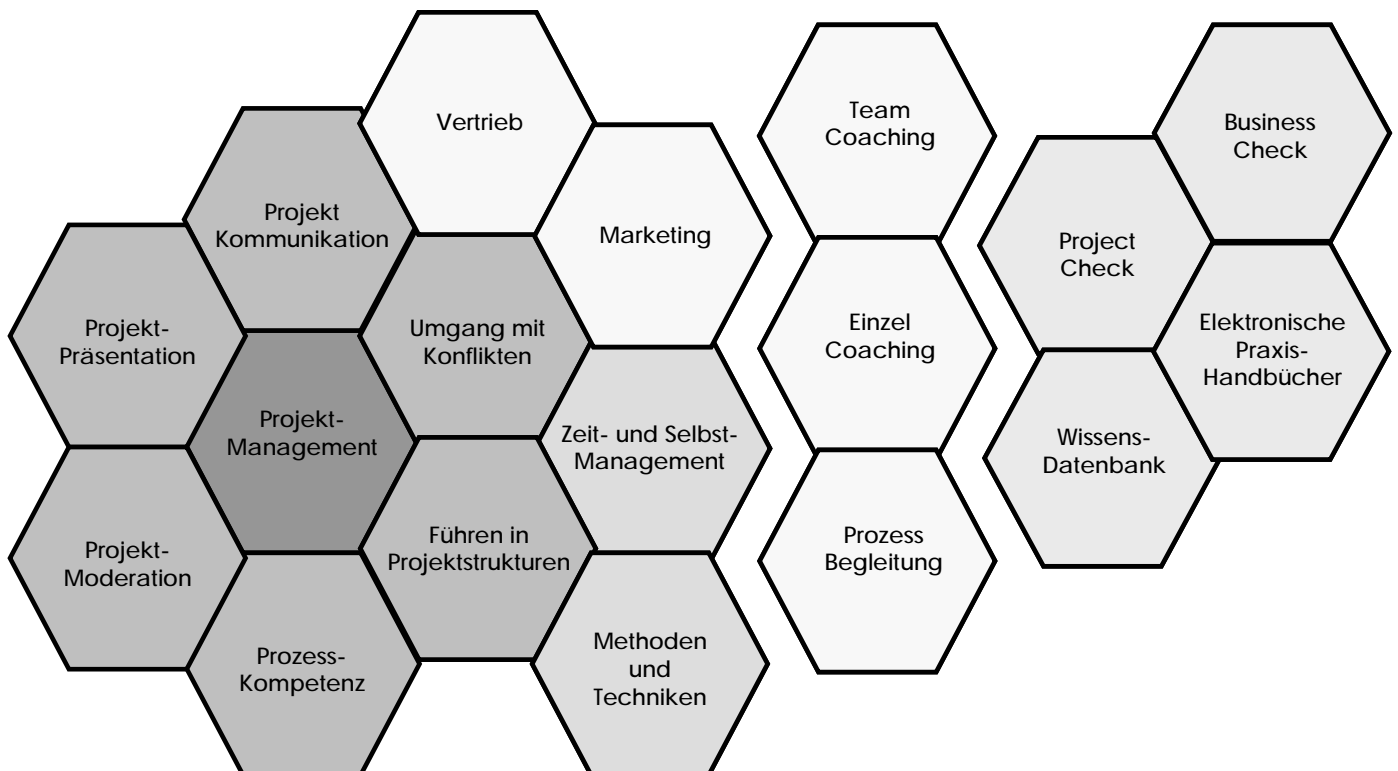

Das Workshop - Angebot

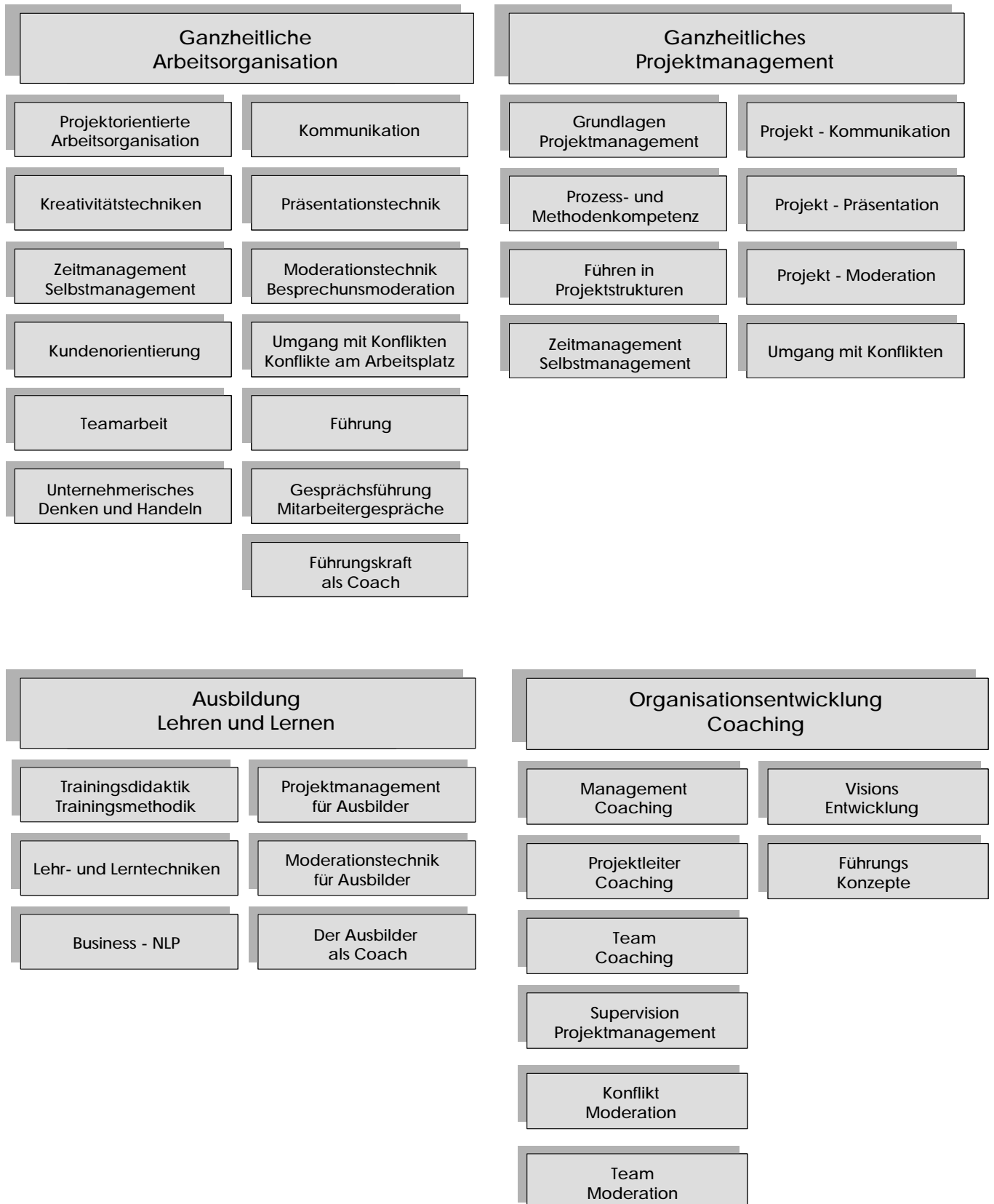

Tools zur Projektarbeit – Der Project Check

Die Aufgabe

Kompetenzen stecken zu wesentlichen Teilen in den Köpfen der Macher. Kernfrage der Beurteilung, der Begleitung und des Managements von Projekten ist das Bewerten und Profilieren der Kompetenzen, die hinter den sichtbaren Ergebnissen und Abläufen stecken.

Die Kompetenzen in der Planung und Durchführung von Projekten sind alle Fähigkeiten, Ressourcen, Maßnahmen, Partner, Informationen, Visionen und Erfahrungen, die für das Projekt zur Verfügung stehen, und die sich als Erfolgsfaktoren in seinen Ergebnissen niederschlagen sollen. Richtig genutzte Unternehmenskompetenzen werden zu wirksamen Erfolgsfaktoren.

Es kommt darauf an,

- Projektmanagement-Kompetenzen zu beurteilen und zu profilieren.
- Projekte zu begleiten und zu überwachen.

Der Project Check somit ein Werkzeug zum Beurteilen, zum Planen, zum Coaching und zum Controlling von Projekten – sowohl auf Auftragnehmer- als auch auf der Auftraggeberseite.

Nutzen des Project Check

- Er zeigt auf einen Blick die verborgenen Stärken und Schwächen und ihre Auswirkungen auf den Projekterfolg
- Er bündelt die Erfahrungen der beteiligten Fachleute und visualisiert Abhängigkeiten
- Er ist sehr einfach zu verwenden und bringt schnelle Ergebnisse
- Er lässt Vergleiche und Ratings zu
- Er zeigt, worauf es ankommt
- Er lässt Entwicklungsfortschritte erkennen

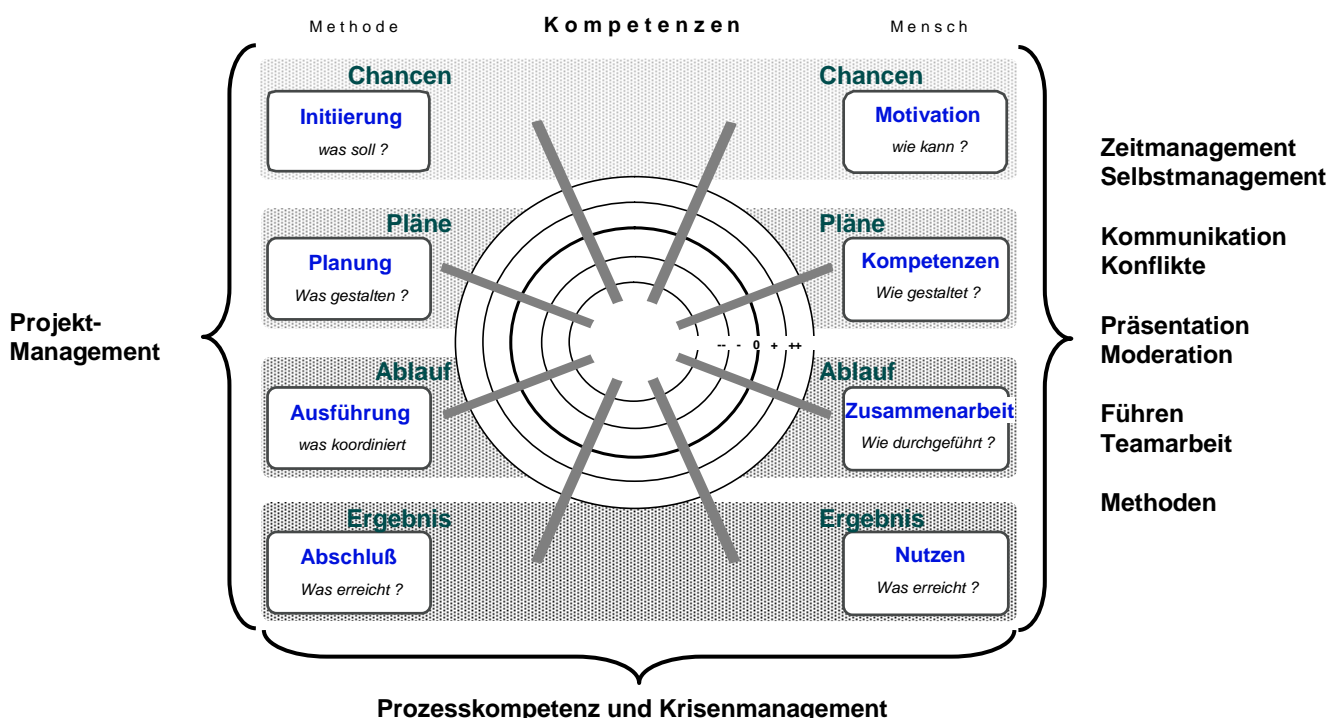

Das Werkzeug

Der Project Check ist ein Werkzeug zur Visualisierung, Beurteilung und Profilierung der Kompetenzen und ihrer Abhängigkeiten.

Es gibt den Project Check in zwei Ausprägungen :

- Project Check für den schnellen Kompetenzüberblick,

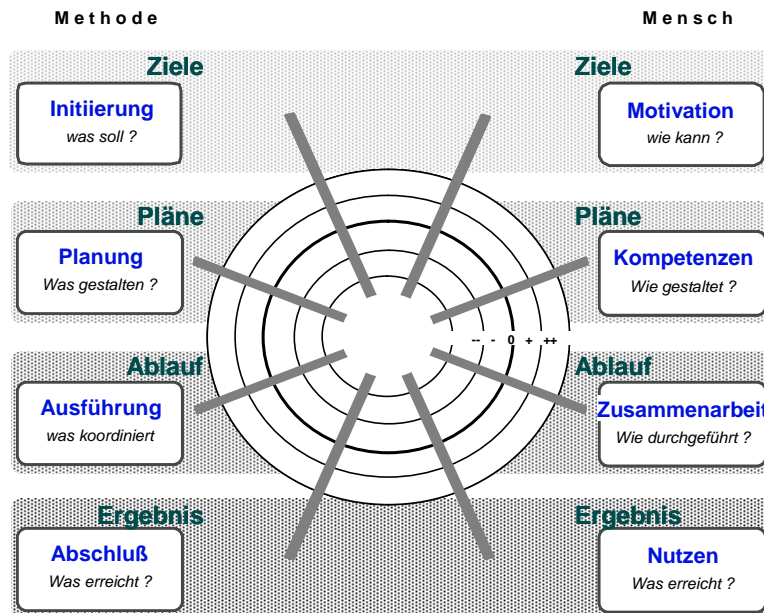

- Professional Project Check zum Profilieren der Kompetenzen,

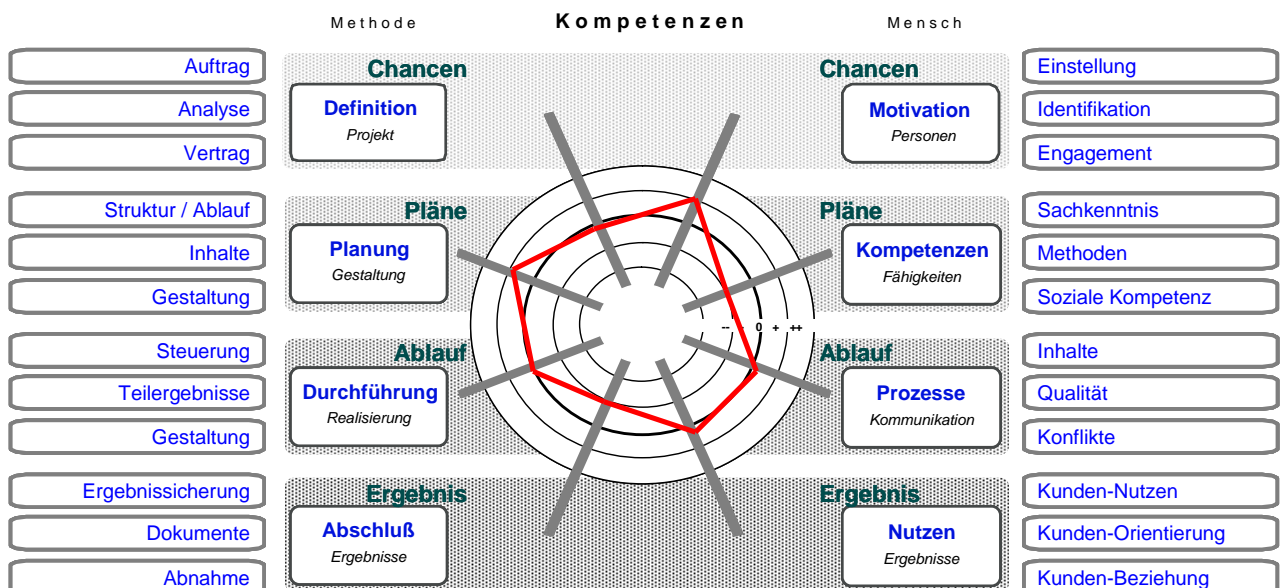

Wenn Sie Interesse am Project Check haben oder noch mehr Informationen dazu benötigen, setzen sie sich bitte mit mir in Verbindung

Referenzen

Gerhard Kless war als Trainer, Moderator und Coach bereits erfolgreich tätig für folgende Firmen, Organisationen und Institutionen :

- A.P.U. Akademie für Personal- und Unternehmensentwicklung, Germering
- BASF, Ludwigshafen
- Mannesmann ARCOR, Eschborn
- Living Systems, VS-Villingen
- VHS Villingen-Schwenningen
- META Finanzinformationssysteme, St. Georgen, München, Hilden
- Universität Innsbruck
- METRIS GmbH, St. Georgen
- KMS - Kreativ Media Service, Denkingen
- GVD - Gemeinnützige Vereinigung der Drehteilehersteller e. V.
- Faktum Software GmbH
- UBS Bank, Schweiz
- Jenbacher Energiesysteme, Österreich
- DEKA Fondsmanagement, Frankfurt
- GAMBRO, Hechingen
- ELLER Reprodruck, VS-Schwenningen
- IHK Schwarzwald-Baar-Heuberg
- M & M Software, St. Georgen
- Maas High Tech Software GmbH, Filderstadt-Bonlanden
- Fachhochschule Furtwangen
- GFN Training GmbH
- NT+C Network Training and Consulting
- Schwarzwälder Metallhandel GmbH, Trossingen
- Bundesverband der Mittelständischen Industrie BVMW
- Wahl GmbH, Unterkirnach
- DOGRO Softwarepartner GmbH, Remstal
- THINK, Gesellschaft für neu Kommunikationsstrategien mbH
- BIZERBA, Balingen
- Ernst Reiner GmbH & Co. KG, Furtwangen
- METRAX GmbH, Rottweil
- ebmpapst St. Georgen GmbH, St. Georgen
- Feder Meder GmbH, VS-Schwenningen
- Steinbeis-Transferzentrum Wissensmanagement und Kommunikation, Reutlingen
- Gebr. Schwarz GmbH, Neukirch
- Alfing Montagetechnik AMT GmbH in Aalen
- Zühlke Engineering AG, Schweiz
- Grieshaber GmbH & Co. KG, Schiltach
- Holcim Baden-Württemberg GmbH, Dotternhausen
- Sto AG, Stühlingen
- Zeyko Möbelwerke GmbH & Co. KG, Mönchweiler
- DER KREIS, Einkaufsgesellschaft für Küchenfachgeschäfte, Schweiz
- Roman Dietsche GmbH, Todnau
- DEMOS – Europäische Wirtschaftsakademie
- GRUNER AG, Wehingen
- TQI Steinbeis Innovationszentrum Gosheim
- Rominger Medizintechnik, Seitingen-Oberflacht